

成傑營造股份有限公司
 施工／材料設備抽查檢驗申請單

填表日期：102 年 12 月 23 日

工程名稱 力欣建設-百漾住宅新建工程	
<input checked="" type="checkbox"/> 申請施工抽查	<input type="checkbox"/> 申請(通知)材料設備檢驗
1. 施工項目名稱： 一樓結構放樣查驗 2. 申請抽查期限： 102 年 12 月 25 日 14 時 00 分 4. 申請抽查區域： 工地現場 5. 依據圖說或規範： S1-03 一樓平面圖 一樓放樣施工圖	1. 材料設備名稱及規格： 2. 供料商： 3. 契約數量： 4. 本次檢驗數量： 5. 已檢驗數量： 6. 材料設備進場時間： 7. 預定檢驗時間： 8. 取樣地點： 9. 取樣項目： 10. 送驗機關及地點： 11. 檢驗頻率： 12. 檢驗規範：
業主單位是否辦理材料抽(檢)驗：是 <input type="checkbox"/> 否 <input type="checkbox"/> 預定抽(檢)驗時間： 年 月 日 時 分 送驗機構：	
廠商工地 負責人	業主代表

註：

- > 申請材料設備進場(含施工)：由廠商填寫本表後，將相關資料一式 1 份及本申請單交由業主單位審核，業主單位於 4 小時內未核示，廠商即進行下一項作業。
- > 通知材料設備進場(含施工)：由廠商填寫本表後，將相關資料一式 1 份及本申請單交由業主單位審核，業主單位於 4 小時內未核示，廠商即進行自主檢驗作業。



成傑營造股份有限公司

核准

製作

李春木

頁次

1/1

文件名稱

放樣工程施工自主檢查表

工程名稱	力欣建設-百漾住宅新建工程		
承攬廠商	億豐工程公司		
檢查位置	1 層	檢查日期	102/12/25
檢查時機	<input type="checkbox"/> 查驗停留點 <input type="checkbox"/> 施工中檢查 <input checked="" type="checkbox"/> 施工完成檢查		
檢查結果	<input type="radio"/> 檢查合格 <input checked="" type="radio"/> 有缺失需改正 /無此檢查項目		
檢查項目	檢查標準	實際檢查情形	檢查結果
0. 是否依基準點引點放樣?	依基準引點放樣	合宜	0
1. 道路中心樁及界樁是否保護及做引點?	施作保護	合宜	0
2. 工料是否備齊?	鋼釘、墨斗、噴漆	合宜	0
3. 圖面是否套圖及檢討完成?	需套繪檢討完成	已檢討完成	0
4. 儀器是否校正完成?	校正完成	校正完成	0
5. 定點放樣是否依基準點引點放樣?	依基準點引點放樣	合宜	0
6. 基準十字線是否彈設	彈射放樣圖基準線	合宜	0
7. 墨線放樣是否依放樣點彈設?	5mm 以內	5mm 以內	0
8. 高層引點是否標誌再施作當層?	施作於當層	合宜	0
9. 放樣完成後是否依圖再行檢查?	再行檢查	再行檢查	0

缺失複查結果：

已完成改善（檢附改善前中後照片）

未完成改善，填具「缺失改善追蹤表」進行追蹤改善

複查日期： 年 月 日

複查人員職稱：

簽名：

工地主任簽名：

品管員簽名：

現場工程師簽名：

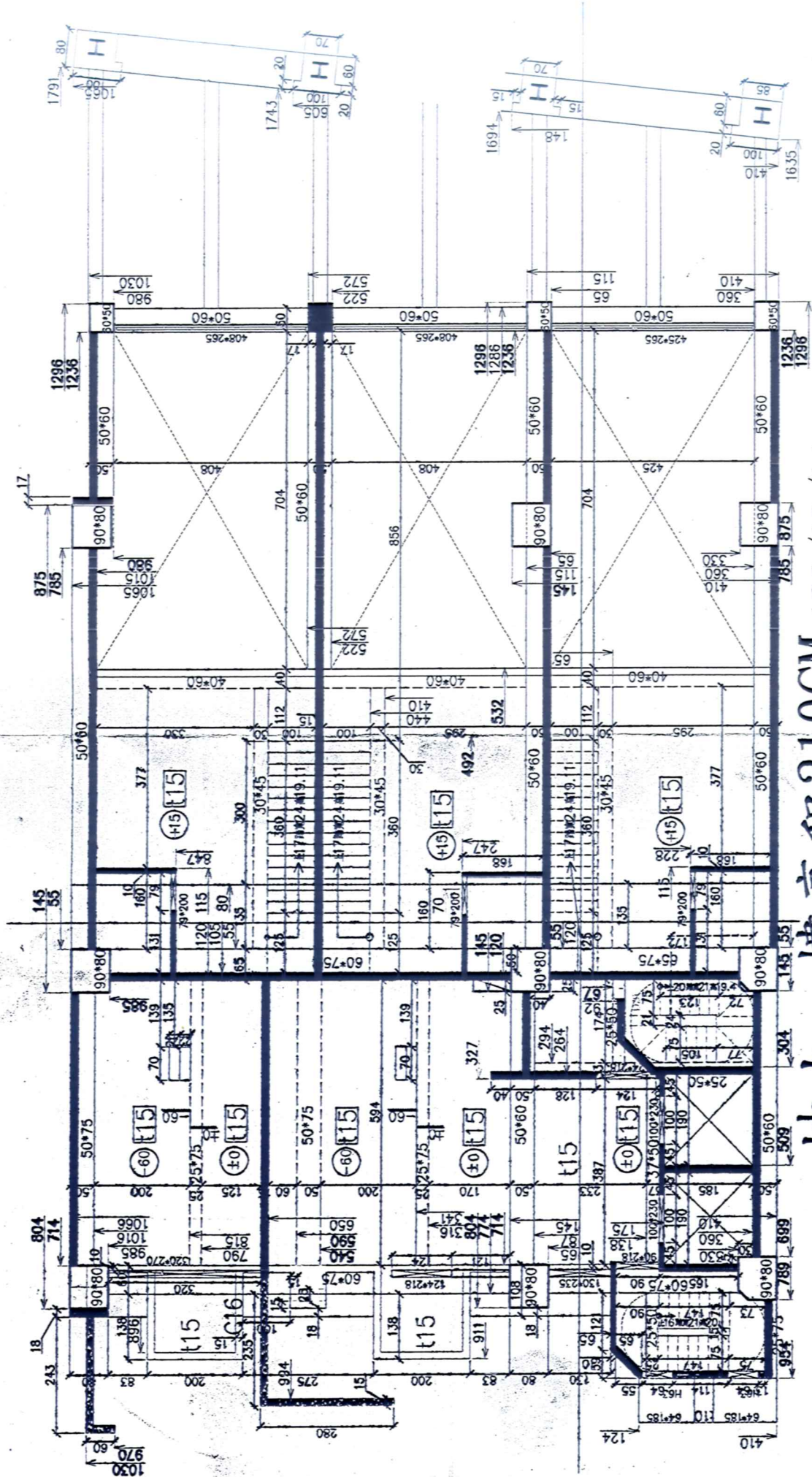

地上一樓高程310CM 102/12/14

地上一樓底板結構平面圖

編號	2013/224001
名稱	一樓結構放樣施工圖
日期	2013/224
承辦人	

上16號
圖21
圖19號

上20號
圖21
圖19號

放樣施工查驗照片

工程名稱：力欣建設-百漾住宅新建工程

日期：102.12.25

施工位置：1F 底版

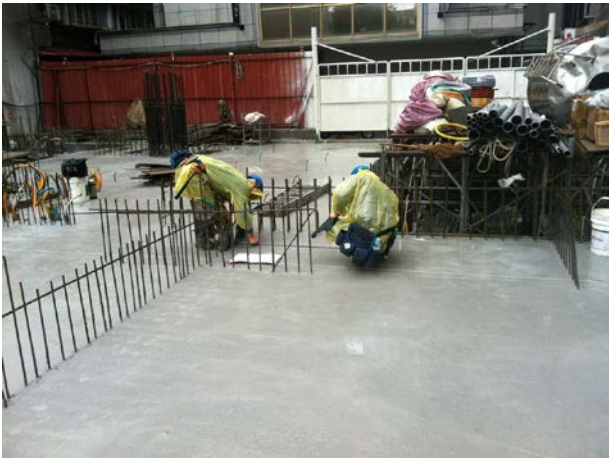

說明 1：放樣



說明 2：放樣



說明 3：放樣



說明 4：放樣檢核噴漆標註



說明 5：放樣檢核噴漆標註



說明 6：放樣檢核噴漆標註

放樣施工查驗照片

工程名稱：力欣建設-百漾住宅新建工程

日期：102.12.25 施工位置：1F 底版



說明 7：放樣檢核噴漆標註



說明 8：放樣檢核噴漆標註



說明 9：放樣檢核噴漆標註



說明 10：放樣檢核噴漆標註